



Projet de territoire 2024 - 2044

Schéma de synthèse

Conseil communautaire du 16 octobre 2023

Chronologie et démarche du projet

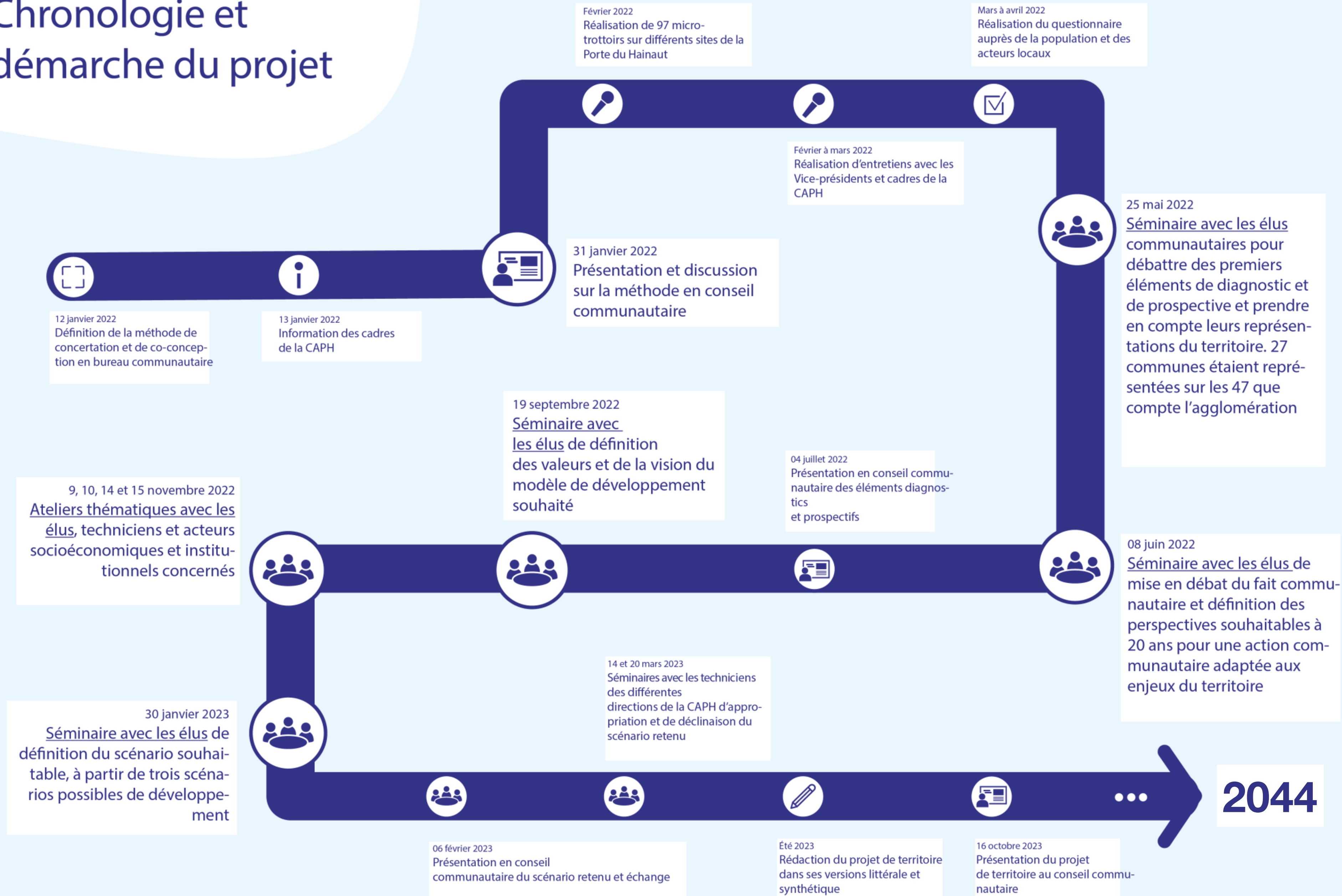

Chronologie et démarche du projet

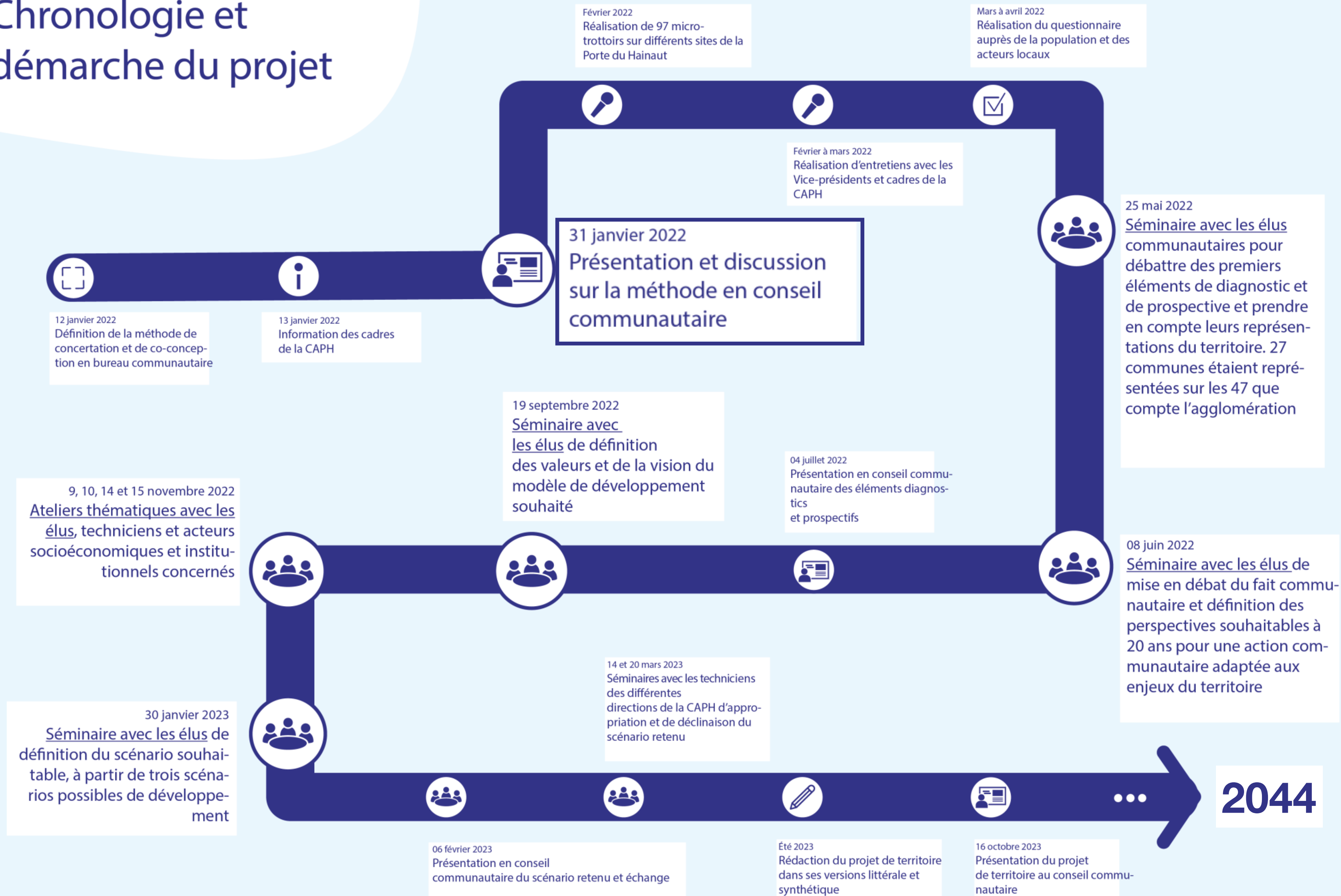

Chronologie et démarche du projet

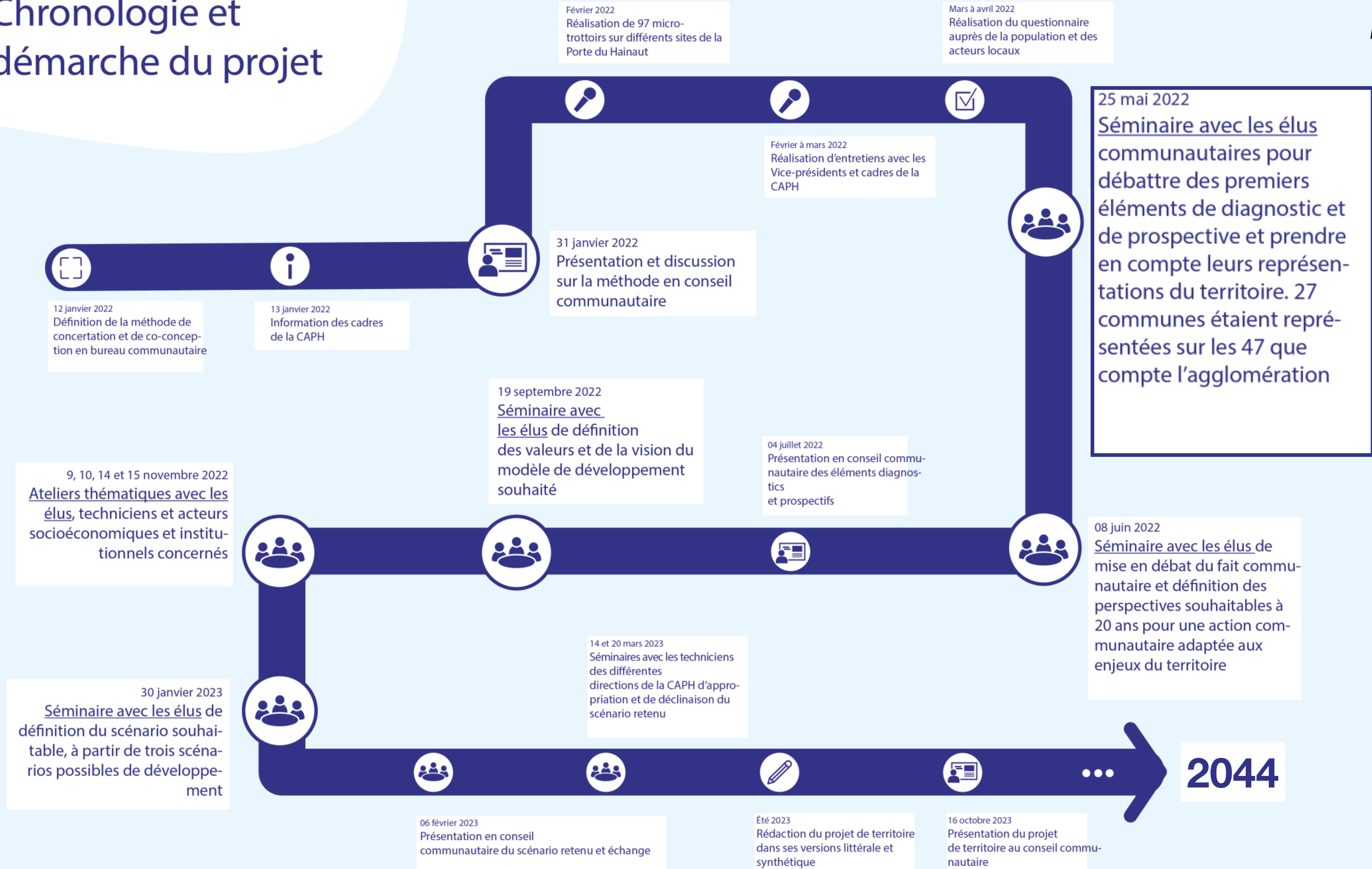

Chronologie et démarche du projet

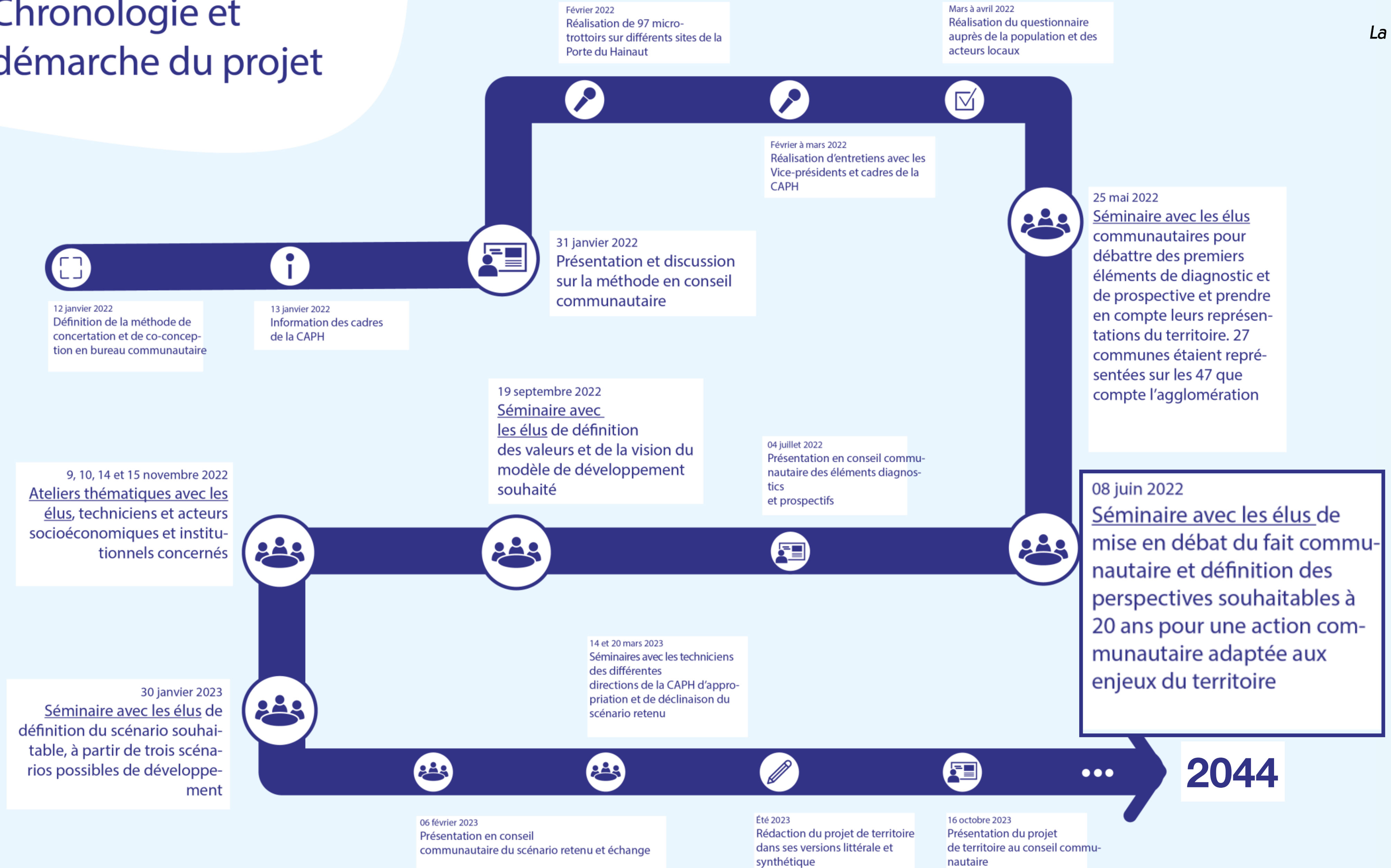

Chronologie et démarche du projet

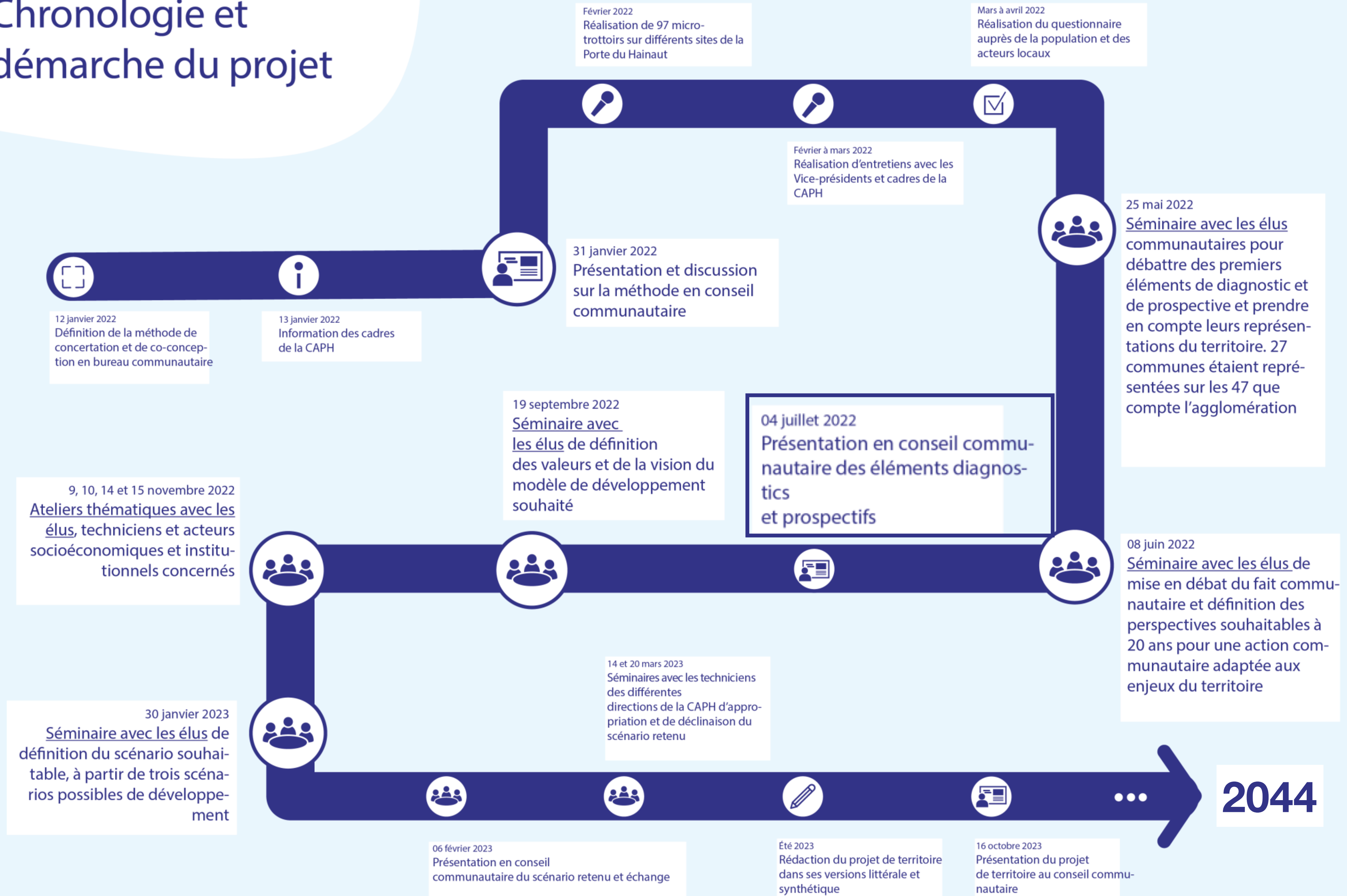

Chronologie et démarche du projet

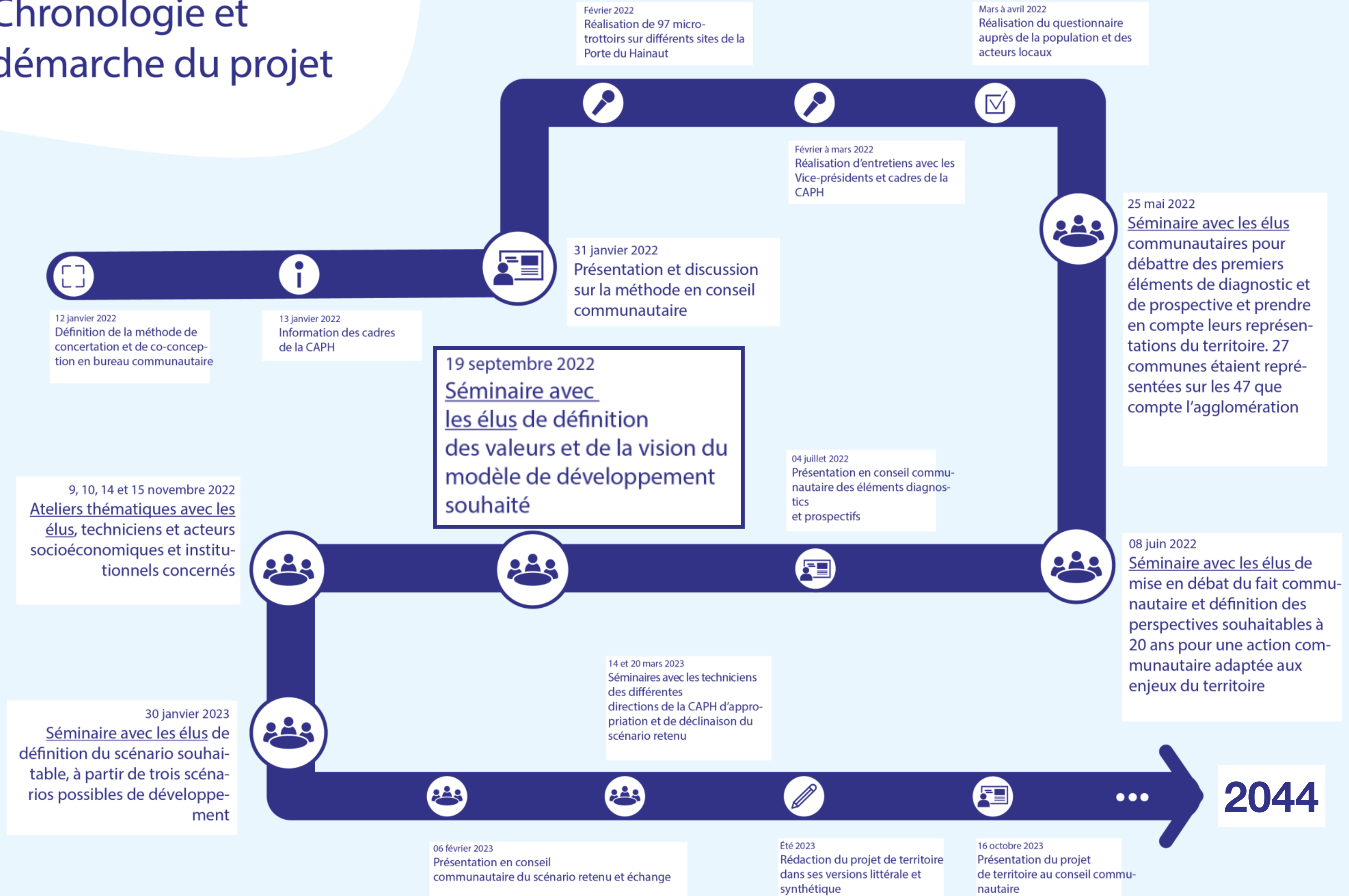

Chronologie et démarche du projet

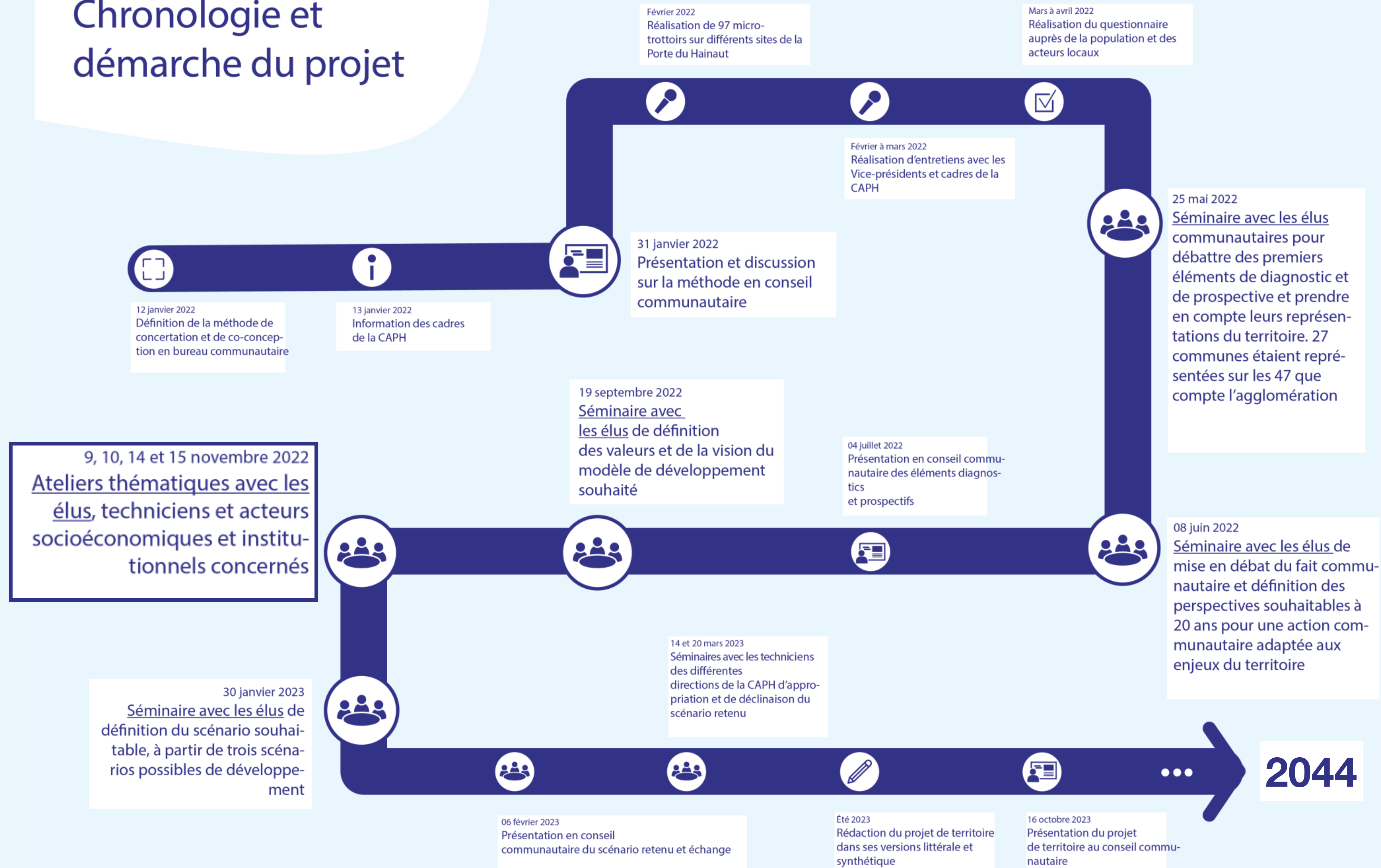

Chronologie et démarche du projet

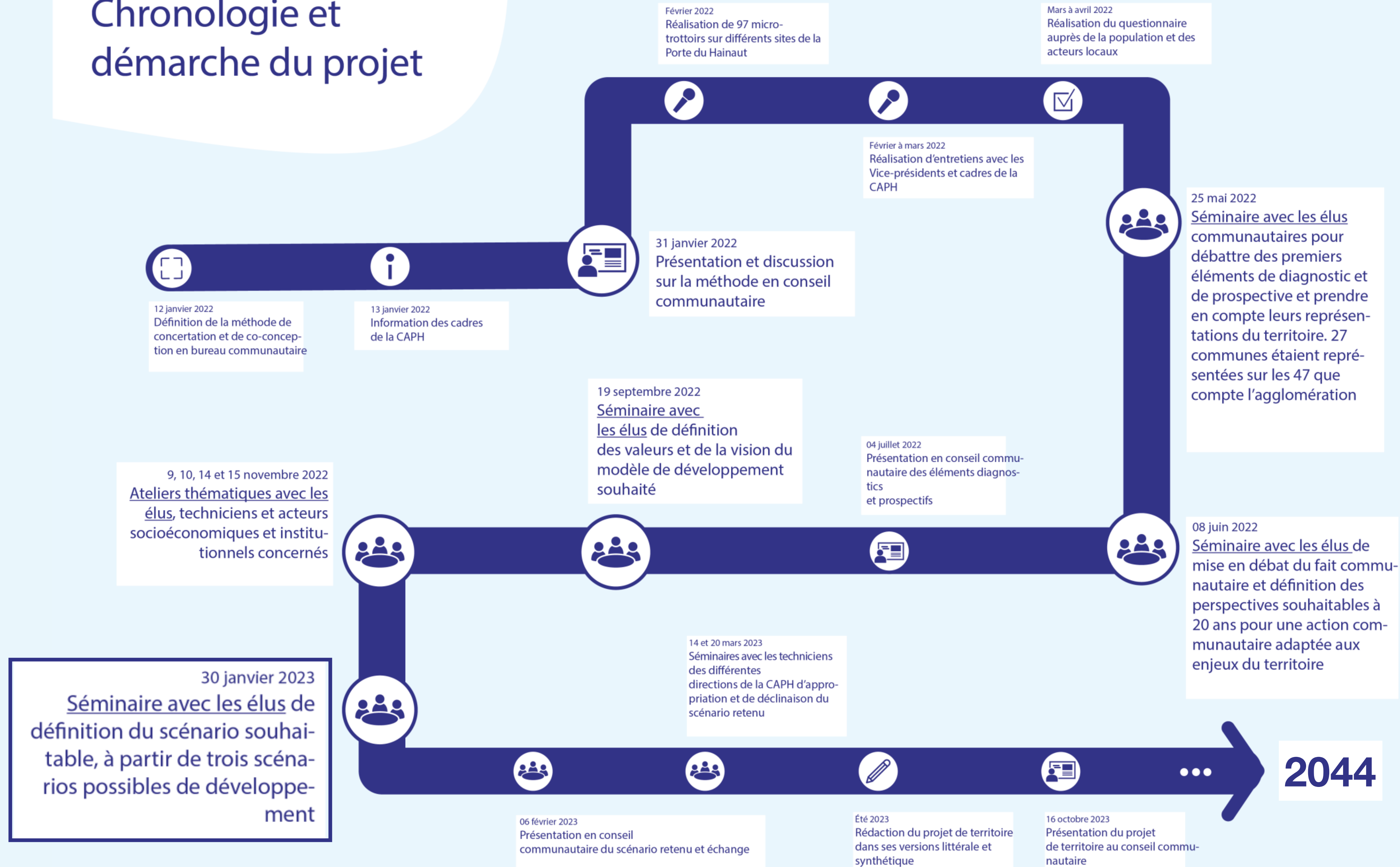

Chronologie et démarche du projet

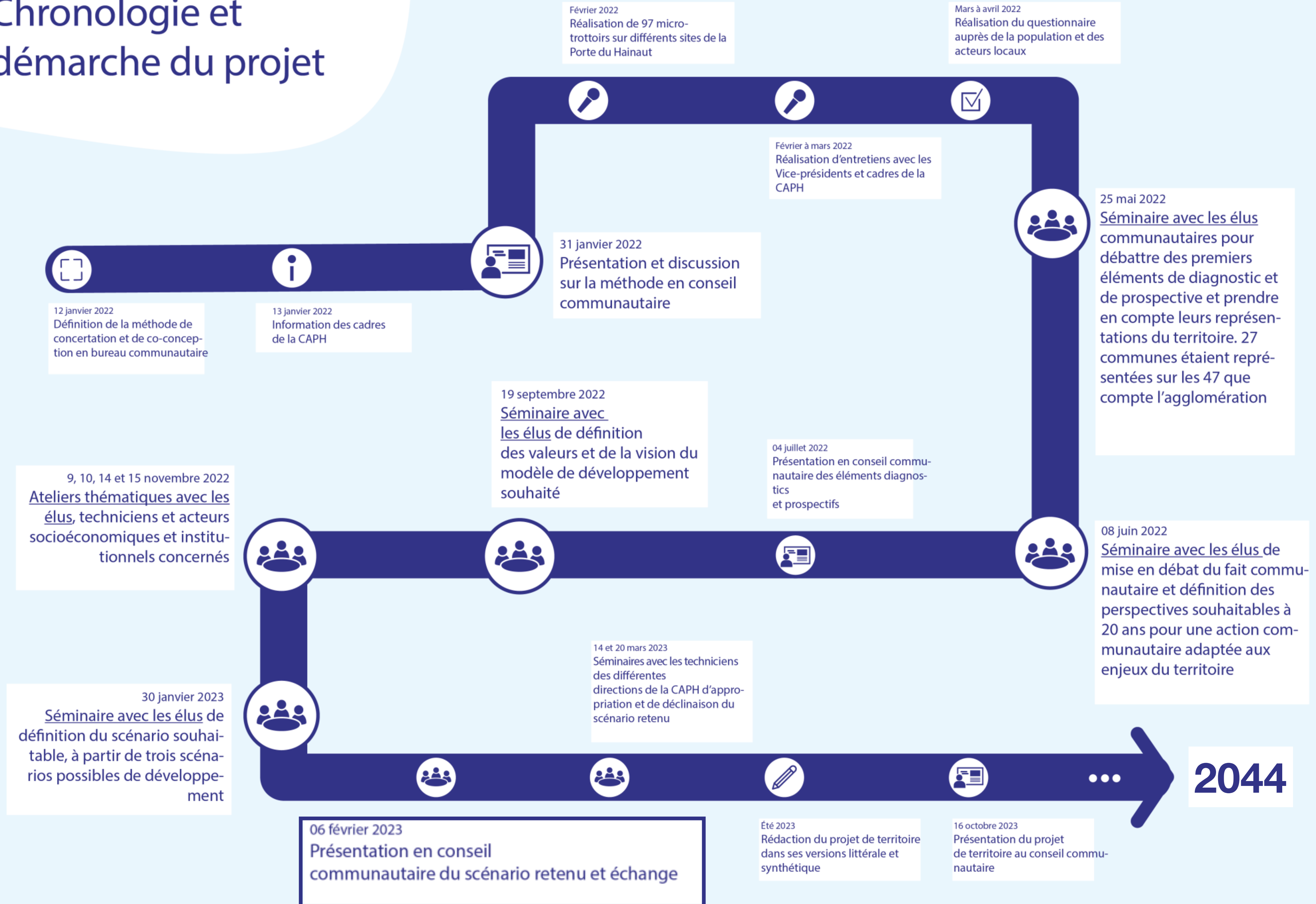



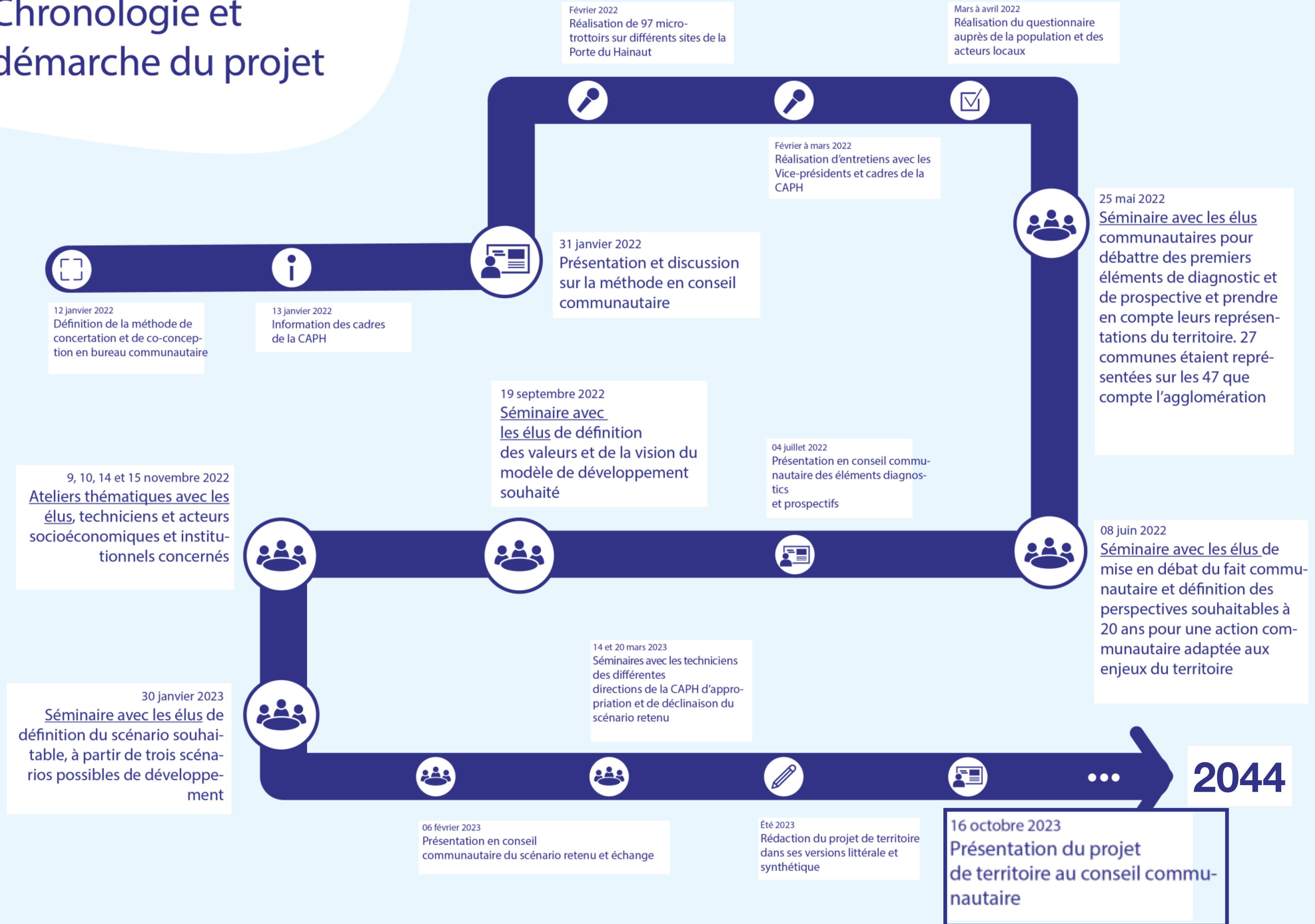

Chronologie et démarche du projet









Diagnostic





Rappels des éléments clés

-  Un territoire communautaire multi-polaire façonné par son histoire
-  Des écarts de revenus significatifs entre les communes et habitants de La Porte du Hainaut
-  Des écarts en termes de taux d'emploi, et notamment concernant l'emploi des femmes
-  Des stigmates urbains du passé industriel et de l'activité minière
-  Un indice de développement humain faible voire préoccupant sur l'ensemble du territoire communautaire

Prospective
Rappels des éléments
clés

-  Les désordres climatiques et écologiques
-  Les inventions technologiques et numériques
 -  Les évolutions sociales
-  Les bouleversements géopolitiques
 -  Le sentiment d'un état de crise permanent
-  Des potentiels matériels (naturels et patrimoniaux) et immatériels (résilience)

Des valeurs partagées
qui portent le projet
de territoire

- 
-  La solidarité et la promotion de la citoyenneté
 -  L'égalité femme-homme
 -  L'équité dans le développement des bassins de vie
 -  La création et la répartition des richesses au service de la réduction des inégalités et de l'attractivité du territoire
 -  Le bien-être et le bien vivre dans un environnement agréable où la nature est préservée
 -  La vision communautaire partagée

Une finalité
partagée

INVESTIR
DANS LA SANTÉ,
LE BIEN-ÊTRE
ET L'ÉPANOUISSEMENT
DES POPULATIONS
AU SERVICE DU
DÉVELOPPEMENT HUMAIN

**AMBITION 1 :
VIVRE ENSEMBLE
ET FAIRE TERRITOIRE**

*« Les frontières s'estompent quand l'unité
du territoire devient notre boussole »,
anonyme*

**AMBITION 2 :
SOUTENIR L'INNOVATION**

*« Innover, c'est considérer le changement comme
une opportunité »,
Peter Drucker*

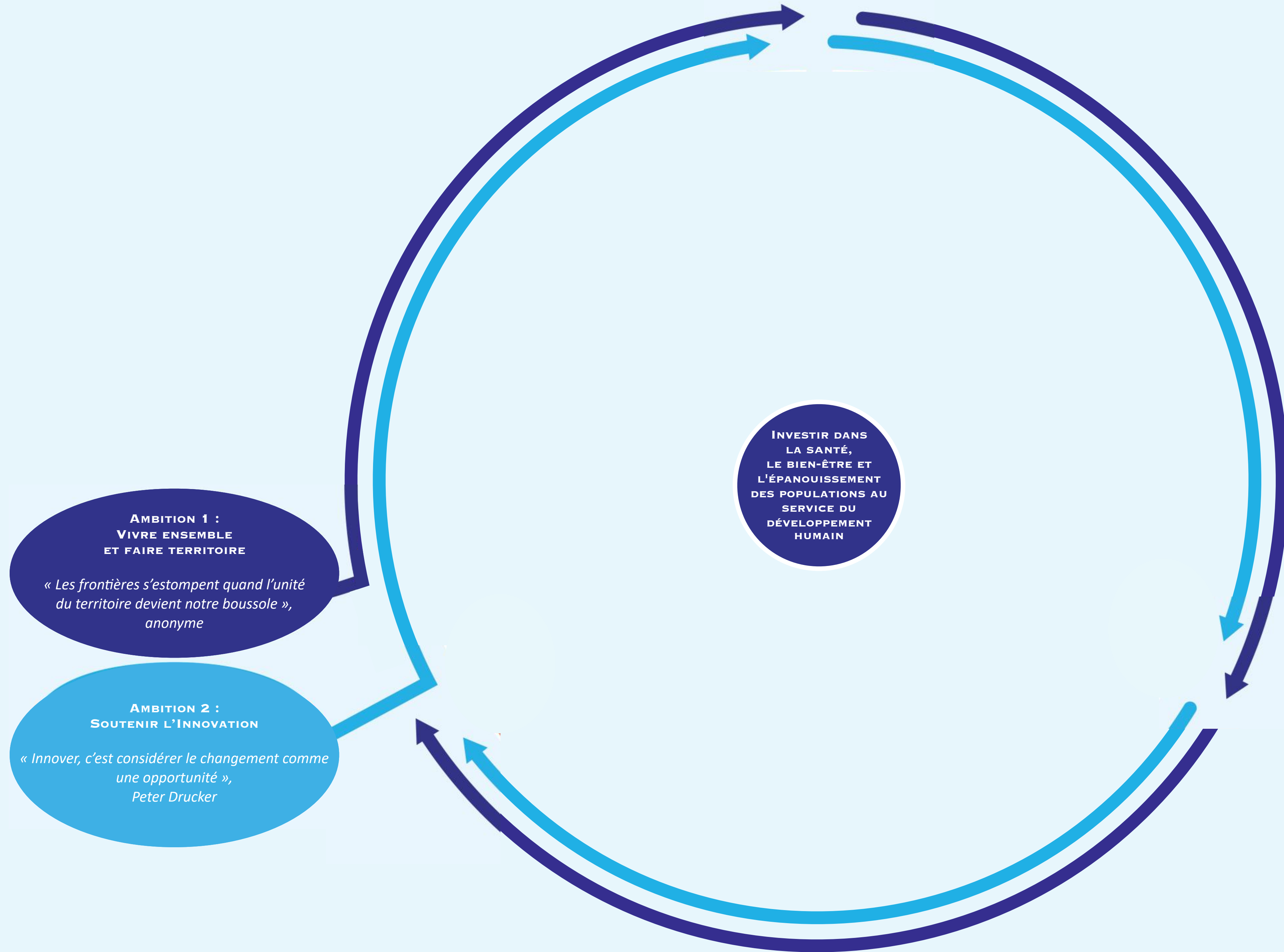

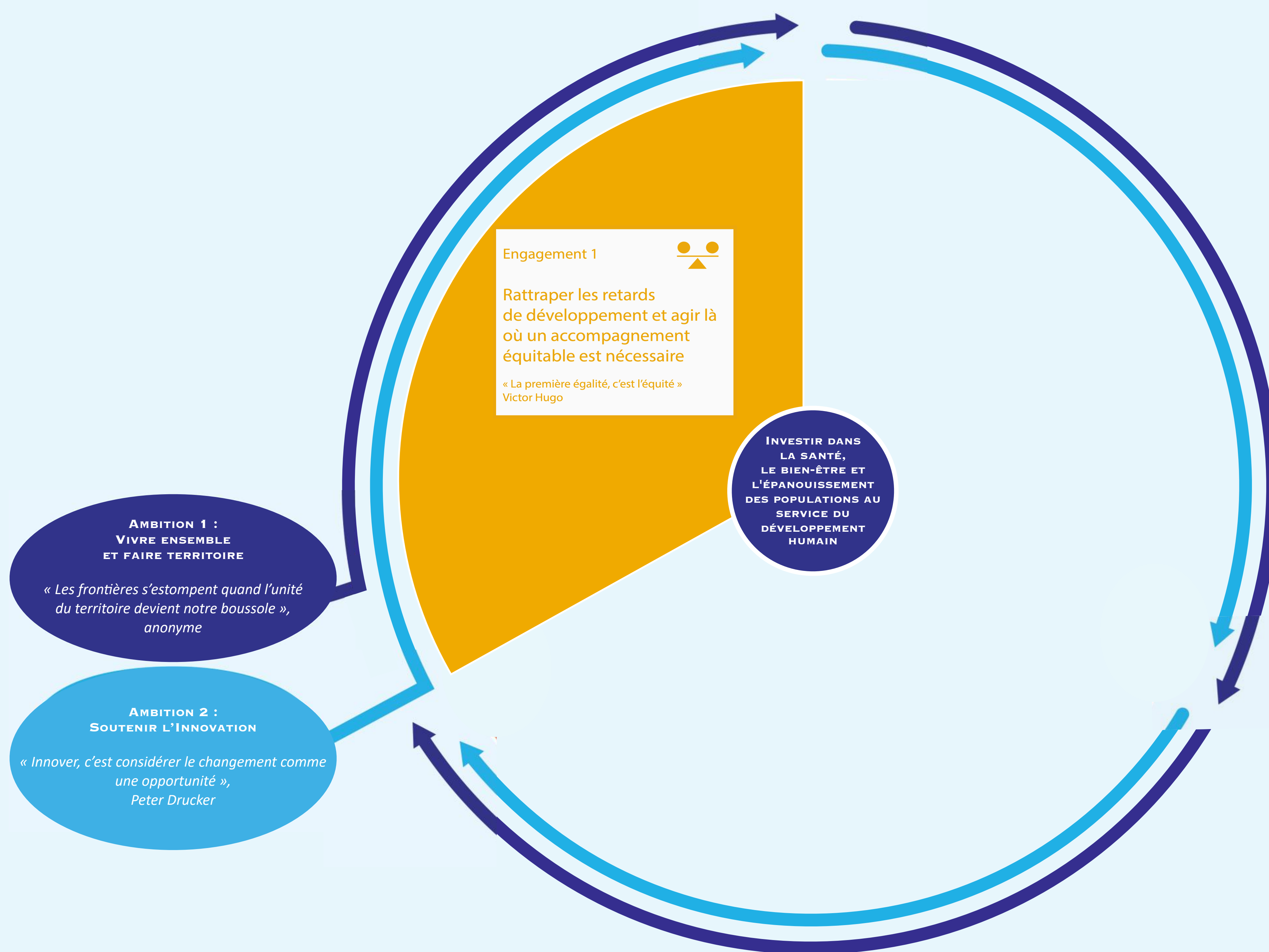



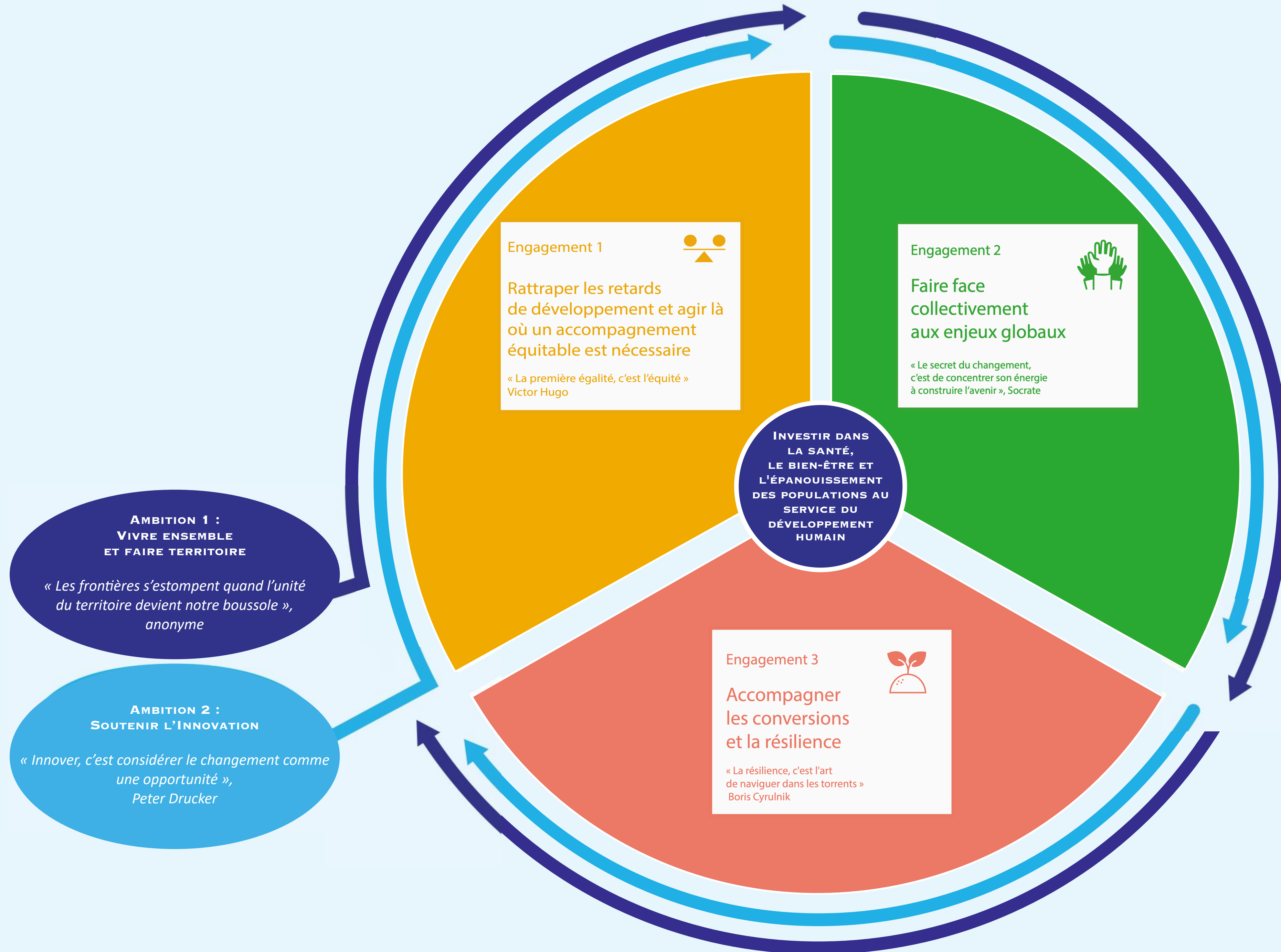

Engagement 1

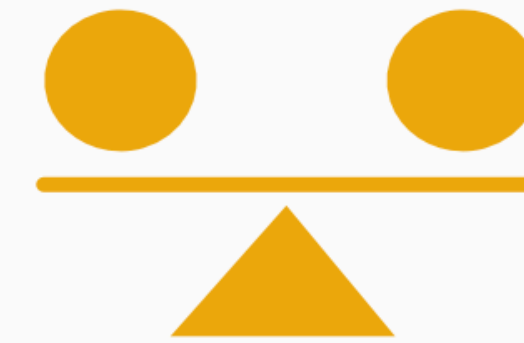

Rattraper les retards
de développement et agir là
où un accompagnement
équitable est nécessaire

« La première égalité, c'est l'équité »
Victor Hugo

Équité de développement des bassins de vie

- Couverture équitable en services publics
- Développement de services mutualisés
- Installation d'entreprises et de services de proximité

Équité de développement des bassins de vie

- Couverture équitable en services publics
- Développement de services mutualisés
- Installation d'entreprises et de services de proximité

Conditions de vie et habitat

- Habitat corrélé à la démographie et aux besoins des résidents
- Amélioration énergétique des logements
 - Réduction des logements vacants
- Nouvelles façons d'habiter regroupant plusieurs fonctions
 - Financement et accompagnement des projets d'habitat

Équité de développement des bassins de vie

- Couverture équitable en services publics
- Développement de services mutualisés
- Installation d'entreprises et de services de proximité

Conditions de vie et habitat

- Habitat corrélé à la démographie et aux besoins des résidents
- Amélioration énergétique des logements
- Réduction des logements vacants
- Nouvelles façons d'habiter regroupant plusieurs fonctions
- Financement et accompagnement des projets d'habitat

Éducation et réussite éducative

- Investissement des champs de la petite enfance, des activités péri-scolaires
 - Éducation populaire, actions de prévention et de protection en direction de la jeunesse
- Mise en oeuvre de la stratégie jeunesse (15/25 ans)

Équité de développement des bassins de vie

- Couverture équitable en services publics
- Développement de services mutualisés
- Installation d'entreprises et de services de proximité

Conditions de vie et habitat

- Habitat corrélé à la démographie et aux besoins des résidents
- Amélioration énergétique des logements
- Réduction des logements vacants
- Nouvelles façons d'habiter regroupant plusieurs fonctions
- Financement et accompagnement des projets d'habitat

Éducation et réussite éducative

- Investissement des champs de la petite enfance, des activités péri-scolaires
- Éducation populaire, actions de prévention et de protection en direction de la jeunesse
- Mise en oeuvre de la stratégie jeunesse (15/25 ans)

Cohésion sociale

- Expérimentations de mutualisation des moyens d'action sociale
 - Adoption d'un Projet de cohésion sociale globale
 - Mettre en oeuvre le Contrat local de santé
 - Accès et médiation aux usages numériques
 - Facilitation des liens insertion - formation – emploi sur le territoire

Culture pour tous

- Plan de développement de la lecture publique
 - Diffusion et la médiation culturelle dans une logique de proximité et de rééquilibrage de l'offre
- Lieu de création artistique, d'éducation aux médias et à l'image

Équité de développement des bassins de vie

- Couverture équitable en services publics
- Développement de services mutualisés
- Installation d'entreprises et de services de proximité

Conditions de vie et habitat

- Habitat corrélé à la démographie et aux besoins des résidents
- Amélioration énergétique des logements
- Réduction des logements vacants
- Nouvelles façons d'habiter regroupant plusieurs fonctions
 - Financement et accompagnement des projets d'habitat

Éducation et réussite éducative

- Investissement des champs de la petite enfance, des activités péri-scolaires
- Éducation populaire, actions de prévention et de protection en direction de la jeunesse
- Mise en oeuvre de la stratégie jeunesse (15/25 ans)

Cohésion sociale

- Expérimentations de mutualisation des moyens d'action sociale
- Adoption d'un Projet de cohésion sociale globale
 - Mettre en oeuvre le Contrat local de santé
 - Accès et médiation aux usages numériques
 - Facilitation des liens insertion - formation – emploi sur le territoire

Équité de développement des bassins de vie

- Couverture équitable en services publics
- Développement de services mutualisés
- Installation d'entreprises et de services de proximité

Conditions de vie et habitat

- Habitat corrélé à la démographie et aux besoins des résidents
- Amélioration énergétique des logements
- Réduction des logements vacants
- Nouvelles façons d'habiter regroupant plusieurs fonctions
- Financement et accompagnement des projets d'habitat

Éducation et réussite éducative

- Investissement des champs de la petite enfance, des activités péri-scolaires
- Éducation populaire, actions de prévention et de protection en direction de la jeunesse
- Mise en oeuvre de la stratégie jeunesse (15/25 ans)

Cohésion sociale

- Expérimentations de mutualisation des moyens d'action sociale
- Adoption d'un Projet de cohésion sociale globale
 - Mettre en oeuvre le Contrat local de santé
 - Accès et médiation aux usages numériques
 - Facilitation des liens insertion
- formation – emploi sur le territoire

Culture pour tous

- Plan de développement de la lecture publique
- Diffusion et la médiation culturelle dans une logique de proximité et de rééquilibrage de l'offre
- Lieu de création artistique, d'éducation aux médias et à l'image

Engagement 1

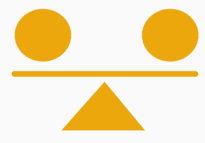

Rattraper les retards de développement et agir là où un accompagnement équitable est nécessaire

« La première égalité, c'est l'équité »
Victor Hugo

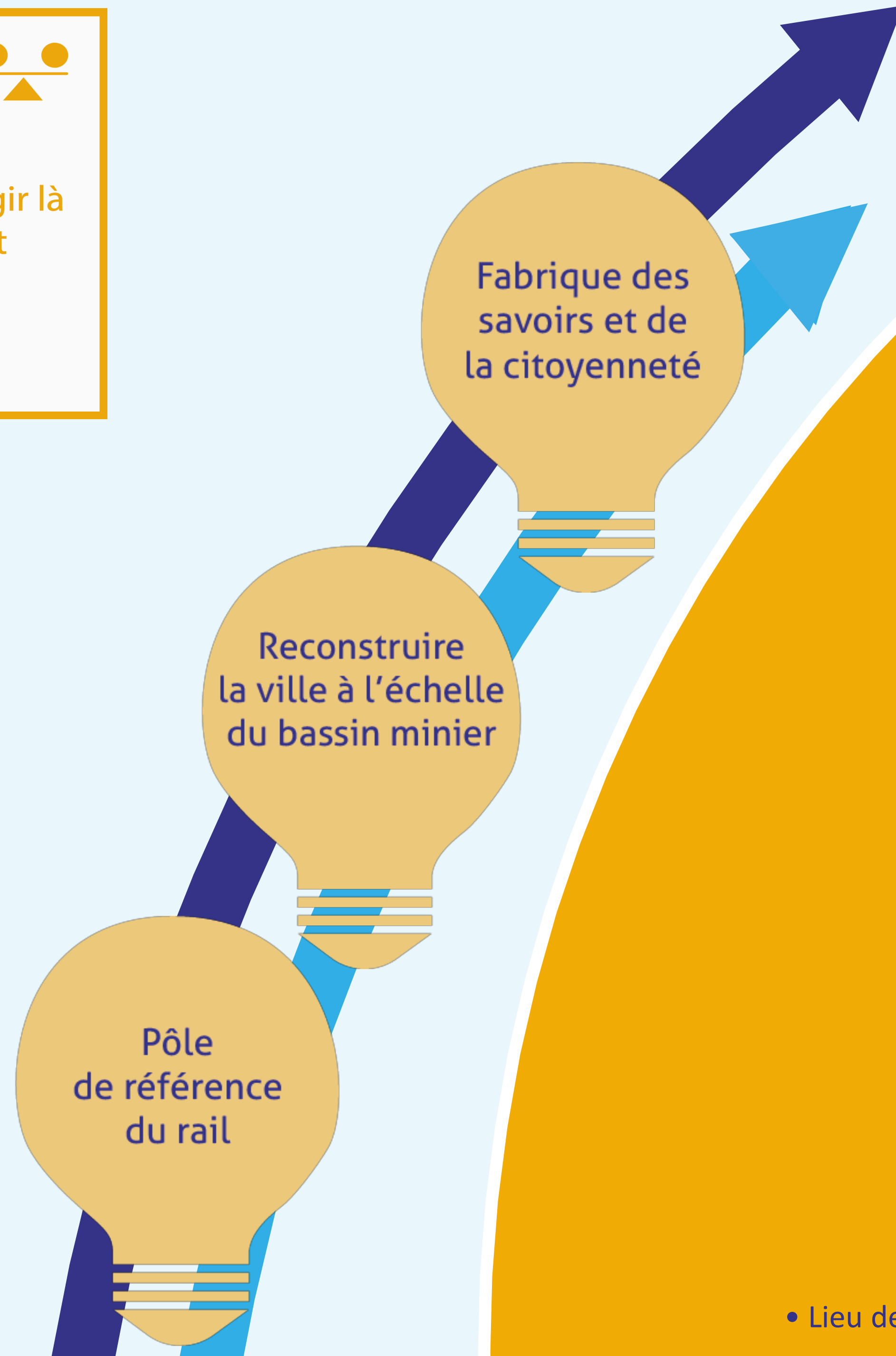

Pôle de référence du rail

Reconstruire la ville à l'échelle du bassin minier

Fabrique des savoirs et de la citoyenneté

Équité de développement des bassins de vie

- Couverture équitable en services publics
- Développement de services mutualisés
- Installation d'entreprises et de services de proximité

Conditions de vie et habitat

- Habitat corrélé à la démographie et aux besoins des résidents
- Amélioration énergétique des logements
- Réduction des logements vacants
- Nouvelles façons d'habiter regroupant plusieurs fonctions
- Financement et accompagnement des projets d'habitat

Éducation et réussite éducative

- Investissement des champs de la petite enfance, des activités péri-scolaires
- Éducation populaire, actions de prévention et de protection en direction de la jeunesse
- Mise en oeuvre de la stratégie jeunesse (15/25 ans)

Cohésion sociale

- Expérimentations de mutualisation des moyens d'action sociale
- Adoption d'un Projet de cohésion sociale globale
 - Mettre en oeuvre le Contrat local de santé
 - Accès et médiation aux usages numériques
 - Facilitation des liens insertion - formation – emploi sur le territoire

Culture pour tous

- Plan de développement de la lecture publique
- Diffusion et la médiation culturelle dans une logique de proximité et de rééquilibrage de l'offre
- Lieu de création artistique, d'éducation aux médias et à l'image

Engagement 2



Faire face
collectivement
aux enjeux globaux

« Le secret du changement,
c'est de concentrer son énergie
à construire l'avenir », Socrate

Aménagements porteurs de transition

- Voies d'eau, zones de rétention des inondations
- Réhabilitation et valorisation des friches disponibles
- Mettre en oeuvre et animer les trames verte, bleue, brune et noire

Aménagements porteurs de transition

- Voies d'eau, zones de rétention des inondations
- Réhabilitation et valorisation des friches disponibles
- Mettre en oeuvre et animer les trames verte, bleue, brune et noire

Transition de notre économie locale

- Accompagner les entreprises à la transition écologique
- Valoriser le foncier disponible pour l'accueil d'entreprises
- Diversifier le tissu économique et encourager les nouvelles activités
- Soutenir l'économie circulaire et de la fonctionnalité et les initiatives locales de partage et de réemploi (associatives, bénévoles, citoyennes, marchandes)
- Promouvoir, dans la ZAE, l'installation d'entreprises génératrices d'emplois accessibles.

Aménagements porteurs de transition

- Voies d'eau, zones de rétention des inondations
- Réhabilitation et valorisation des friches disponibles
- Mettre en oeuvre et animer les trames verte, bleue, brune et noire

Transition de notre économie locale

- Accompagner les entreprises à la transition écologique
- Valoriser le foncier disponible pour l'accueil d'entreprises
- Diversifier le tissu économique et encourager les nouvelles activités
- Soutenir l'économie circulaire et de la fonctionnalité et les initiatives locales de partage et de réemploi (associatives, bénévoles, citoyennes, marchandes)
- Promouvoir, dans la ZAE, l'installation d'entreprises génératrices d'emplois accessibles.

Réduction de la consommation et production d'énergies

- Amélioration de la gestion énergétique
- Atteindre 50% d'autonomie énergétique et développer un mix énergétique

Aménagements porteurs de transition

- Voies d'eau, zones de rétention des inondations
- Réhabilitation et valorisation des friches disponibles
- Mettre en oeuvre et animer les trames verte, bleue, brune et noire

Transition de notre économie locale

- Accompagner les entreprises à la transition écologique
- Valoriser le foncier disponible pour l'accueil d'entreprises
- Diversifier le tissu économique et encourager les nouvelles activités
- Soutenir l'économie circulaire et de la fonctionnalité et les initiatives locales de partage et de réemploi (associatives, bénévoles, citoyennes, marchandes)
- Promouvoir, dans la ZAE, l'installation d'entreprises génératrices d'emplois accessibles.

Réduction de la consommation et production d'énergies

- Amélioration de la gestion énergétique
- Atteindre 50% d'autonomie énergétique et développer un mix énergétique

Mobilités douces et actives

- Diminuer la part de la voiture individuelle au profit des modes doux et actifs
- Être un territoire du quart d'heure et de la proximité
- Développer massivement les mobilités douces et notamment la cyclabilité du territoire
- Soutenir les initiatives et projets expérimentaux

Aménagements porteurs de transition

- Voies d'eau, zones de rétention des inondations
- Réhabilitation et valorisation des friches disponibles
- Mettre en oeuvre et animer les trames verte, bleue, brune et noire

Transition de notre économie locale

- Accompagner les entreprises à la transition écologique
- Valoriser le foncier disponible pour l'accueil d'entreprises
- Diversifier le tissu économique et encourager les nouvelles activités
- Soutenir l'économie circulaire et de la fonctionnalité et les initiatives locales de partage et de réemploi (associatives, bénévoles, citoyennes, marchandes)
- Promouvoir, dans la ZAE, l'installation d'entreprises génératrices d'emplois accessibles.

Réduction de la consommation et production d'énergies

- Amélioration de la gestion énergétique
- Atteindre 50% d'autonomie énergétique et développer un mix énergétique

Mobilités douces et actives

- Diminuer la part de la voiture individuelle au profit des modes doux et actifs
- Être un territoire du quart d'heure et de la proximité
- Développer massivement les mobilités douces et notamment la cyclabilité du territoire
- Soutenir les initiatives et projets expérimentaux

Elaborer une Stratégie de sobriété numérique environnementale

- Créer un observatoire du territoire et mise en place de la gouvernance de la donnée
- Renforcer la cybersécurité
- Coordonner l'offre et le réseau d'acteurs de la médiation numérique
- Accompagner le monde économique dans la transition numérique

Aménagements porteurs de transition

- Voies d'eau, zones de rétention des inondations
- Réhabilitation et valorisation des friches disponibles
- Mettre en oeuvre et animer les trames verte, bleue, brune et noire

Transition de notre économie locale

- Accompagner les entreprises à la transition écologique
- Valoriser le foncier disponible pour l'accueil d'entreprises
- Diversifier le tissu économique et encourager les nouvelles activités
- Soutenir l'économie circulaire et de la fonctionnalité et les initiatives locales de partage et de réemploi (associatives, bénévoles, citoyennes, marchandes)
- Promouvoir, dans la ZAE, l'installation d'entreprises génératrices d'emplois accessibles.

Réduction de la consommation et production d'énergies

- Amélioration de la gestion énergétique
- Atteindre 50% d'autonomie énergétique et développer un mix énergétique

Mobilités douces et actives

- Diminuer la part de la voiture individuelle au profit des modes doux et actifs
- Être un territoire du quart d'heure et de la proximité
- Développer massivement les mobilités douces et notamment la cyclabilité du territoire
- Soutenir les initiatives et projets expérimentaux

Elaborer une Stratégie de sobriété numérique environnementale

- Créer un observatoire du territoire et mise en place de la gouvernance de la donnée
- Renforcer la cybersécurité
- Coordonner l'offre et le réseau d'acteurs de la médiation numérique
- Accompagner le monde économique dans la transition numérique

Préservation de la qualité et de la quantité des ressources naturelles

- Réduire la consommation d'eau et en améliorer la gestion
- Améliorer la qualité de l'air. Préserver la qualité de nos sols

Aménagements porteurs de transition

- Voies d'eau, zones de rétention des inondations
- Réhabilitation et valorisation des friches disponibles
- Mettre en oeuvre et animer les trames verte, bleue, brune et noire

Transition de notre économie locale

- Accompagner les entreprises à la transition écologique
- Valoriser le foncier disponible pour l'accueil d'entreprises
- Diversifier le tissu économique et encourager les nouvelles activités
- Soutenir l'économie circulaire et de la fonctionnalité et les initiatives locales de partage et de réemploi (associatives, bénévoles, citoyennes, marchandes)
- Promouvoir, dans la ZAE, l'installation d'entreprises génératrices d'emplois accessibles.

Réduction de la consommation et production d'énergies

- Amélioration de la gestion énergétique
- Atteindre 50% d'autonomie énergétique et développer un mix énergétique

Mobilités douces et actives

- Diminuer la part de la voiture individuelle au profit des modes doux et actifs
- Être un territoire du quart d'heure et de la proximité
- Développer massivement les mobilités douces et notamment la cyclabilité du territoire
- Soutenir les initiatives et projets expérimentaux

Elaborer une Stratégie de sobriété numérique environnementale

- Créer un observatoire du territoire et mise en place de la gouvernance de la donnée
- Renforcer la cybersécurité
- Coordonner l'offre et le réseau d'acteurs de la médiation numérique
- Accompagner le monde économique dans la transition numérique

Préservation de la qualité et de la quantité des ressources naturelles

- Réduire la consommation d'eau et en améliorer la gestion
- Améliorer la qualité de l'air. Préserver la qualité de nos sols

Développer l'autonomie alimentaire

- Miser sur une agriculture durable de proximité
- Animer les circuits courts alimentaires

Aménagements porteurs de transition

- Voies d'eau, zones de rétention des inondations
- Réhabilitation et valorisation des friches disponibles
- Mettre en oeuvre et animer les trames verte, bleue, brune et noire

Transition de notre économie locale

- Accompagner les entreprises à la transition écologique
- Valoriser le foncier disponible pour l'accueil d'entreprises
- Diversifier le tissu économique et encourager les nouvelles activités
- Soutenir l'économie circulaire et de la fonctionnalité et les initiatives locales de partage et de réemploi (associatives, bénévoles, citoyennes, marchandes)
- Promouvoir, dans la ZAE, l'installation d'entreprises génératrices d'emplois accessibles.

Réduction de la consommation et production d'énergies

- Amélioration de la gestion énergétique
- Atteindre 50% d'autonomie énergétique et développer un mix énergétique

Mobilités douces et actives

- Diminuer la part de la voiture individuelle au profit des modes doux et actifs
- Être un territoire du quart d'heure et de la proximité
- Développer massivement les mobilités douces et notamment la cyclabilité du territoire
- Soutenir les initiatives et projets expérimentaux

Elaborer une Stratégie de sobriété numérique environnementale

- Créer un observatoire du territoire et mise en place de la gouvernance de la donnée
- Renforcer la cybersécurité
- Coordonner l'offre et le réseau d'acteurs de la médiation numérique
- Accompagner le monde économique dans la transition numérique

Préservation de la qualité et de la quantité des ressources naturelles

- Réduire la consommation d'eau et en améliorer la gestion
- Améliorer la qualité de l'air. Préserver la qualité de nos sols

Développer l'autonomie alimentaire

- Miser sur une agriculture durable de proximité
- Animer les circuits courts alimentaires

Aménagements

porteurs de transition

- Voies d'eau. zones de rétention des inondations
- Réhabilitation et valorisation des friches disponibles
- Mettre en oeuvre et animer les trames verte, bleue, brune et noire

Transition de notre économie locale

- Accompagner les entreprises à la transition écologique
- Valoriser le foncier disponible pour l'accueil d'entreprises
- Diversifier le tissu économique et encourager les nouvelles activités
- Soutenir l'économie circulaire et de la fonctionnalité et les initiatives locales de partage et de réemploi (associatives, bénévoles, citoyennes, marchandes)
- Promouvoir, dans la ZAE, l'installation d'entreprises génératrices d'emplois accessibles.

Réduction de la consommation et production d'énergies

- Amélioration de la gestion énergétique
- Atteindre 50% d'autonomie énergétique et développer un mix énergétique

Mobilités douces et actives

- Diminuer la part de la voiture individuelle au profit des modes doux et actifs
- Être un territoire du quart d'heure et de la proximité
- Développer massivement les mobilités douces et notamment la cyclabilité du territoire
- Soutenir les initiatives et projets expérimentaux

Elaborer une Stratégie de sobriété numérique environnementale

- Créer un observatoire du territoire et mise en place de la gouvernance de la donnée.
- Renforcer la cybersécurité
- Coordonner l'offre et le réseau d'acteurs de la médiation numérique
- Accompagner le monde économique dans la transition numérique

Préservation de la qualité et de la quantité des ressources naturelles

- Réduire la consommation d'eau et en améliorer la gestion
- Améliorer la qualité de l'air. Préserver la qualité de nos sols

Développer l'autonomie alimentaire

- Miser sur une agriculture durable de proximité
- Animer les circuits courts alimentaires

Réseau
communautaire
des restaurations
scolaires et
collectives

Pôle
de référence
du Vélo

Espaces
de nature
et de loisirs
communau-
taires

Engagement 2



Faire face
collectivement
aux enjeux globaux

« Le secret du changement,
c'est de concentrer son énergie
à construire l'avenir », Socrate

Engagement 3



Accompagner les conversions et la résilience

« La résilience, c'est l'art
de naviguer dans les torrents »
Boris Cyrulnik

Prévenir et gérer les risques et crises

- Capitaliser sur les études et la donnée existante
- Développer une vision prospective, une culture du Retex et de l'évaluation
 - Adopter un Plan intercommunal de sauvegarde et une cellule de gestion de crise
- Désimperméabiliser les sols et faire entrer la nature en ville,
 - Lutter contre les îlots de chaleur
 - Prévenir et lutter contre les incendies

Prévenir et gérer les risques et crises

- Capitaliser sur les études et la donnée existante
- Développer une vision prospective, une culture du Retex et de l'évaluation
 - Adopter un Plan intercommunal de sauvegarde et une cellule de gestion de crise
- Désimperméabiliser les sols et faire entrer la nature en ville,
 - Lutter contre les îlots de chaleur
 - Prévenir et lutter contre les incendies

Préservation de la nature et de la biodiversité

- Renforcer et diversifier les forêts - Préserver, restaurer et valoriser le patrimoine naturel

Prévenir et gérer les risques et crises

- Capitaliser sur les études et la donnée existante
- Développer une vision prospective, une culture du Retex et de l'évaluation
 - Adopter un Plan intercommunal de sauvegarde et une cellule de gestion de crise
- Désimperméabiliser les sols et faire entrer la nature en ville,
 - Lutter contre les îlots de chaleur
 - Prévenir et lutter contre les incendies

Préservation de la nature et de la biodiversité

- Renforcer et diversifier les forêts - Préserver, restaurer et valoriser le patrimoine naturel

Sensibilisation - éducation - formation adaptées aux enjeux contemporains

- Avoir une main d'oeuvre formée et qualifiée aux besoins et atouts du territoire
 - Créer un observatoire des emplois et des formations sur le territoire
- Etudier et développer les filières « économie circulaire et de la fonctionnalité »

Prévenir et gérer les risques et crises

- Capitaliser sur les études et la donnée existante
- Développer une vision prospective, une culture du Retex et de l'évaluation
 - Adopter un Plan intercommunal de sauvegarde et une cellule de gestion de crise
- Désimperméabiliser les sols et faire entrer la nature en ville,
 - Lutter contre les îlots de chaleur
 - Prévenir et lutter contre les incendies

Préservation de la nature et de la biodiversité

- Renforcer et diversifier les forêts - Préserver, restaurer et valoriser le patrimoine naturel

Sensibilisation - éducation - formation adaptées aux enjeux contemporains

- Avoir une main d'oeuvre formée et qualifiée aux besoins et atouts du territoire
 - Créer un observatoire des emplois et des formations sur le territoire
- Etudier et développer les filières « économie circulaire et de la fonctionnalité »

Émancipation citoyenne, initiatives individuelles

- Soutenir les initiatives solidaires et de partage - Développer la participation citoyenne
Identifier et se saisir de façon agile de toutes les opportunités de développement

Prévenir et gérer les risques et crises

- Capitaliser sur les études et la donnée existante
- Développer une vision prospective, une culture du Retex et de l'évaluation
 - Adopter un Plan intercommunal de sauvegarde et une cellule de gestion de crise
- Désimperméabiliser les sols et faire entrer la nature en ville,
 - Lutter contre les îlots de chaleur
 - Prévenir et lutter contre les incendies

Préservation de la nature et de la biodiversité

- Renforcer et diversifier les forêts - Préserver, restaurer et valoriser le patrimoine naturel

Sensibilisation - éducation - formation adaptées aux enjeux contemporains

- Avoir une main d'oeuvre formée et qualifiée aux besoins et atouts du territoire
 - Créer un observatoire des emplois et des formations sur le territoire
- Etudier et développer les filières « économie circulaire et de la fonctionnalité »

Émancipation citoyenne, initiatives individuelles

- Soutenir les initiatives solidaires et de partage - Développer la participation citoyenne
Identifier et se saisir de façon agile de toutes les opportunités de développement

Rayonnement et attractivité du territoire

- Consolidation du sport de haut niveau
- Stratégie touristique - Découverte du territoire
- Diffusion culturelle marquant la singularité du territoire et notamment son histoire humaine

Prévenir et gérer les risques et crises

- Capitaliser sur les études et la donnée existante
- Développer une vision prospective, une culture du Retex et de l'évaluation
 - Adopter un Plan intercommunal de sauvegarde et une cellule de gestion de crise
- Désimperméabiliser les sols et faire entrer la nature en ville,
 - Lutter contre les îlots de chaleur
 - Prévenir et lutter contre les incendies

Préservation de la nature et de la biodiversité

- Renforcer et diversifier les forêts - Préserver, restaurer et valoriser le patrimoine naturel

Sensibilisation - éducation - formation adaptées aux enjeux contemporains

- Avoir une main d'oeuvre formée et qualifiée aux besoins et atouts du territoire
 - Créer un observatoire des emplois et des formations sur le territoire
- Etudier et développer les filières « économie circulaire et de la fonctionnalité »

Émancipation citoyenne, initiatives individuelles

- Soutenir les initiatives solidaires et de partage - Développer la participation citoyenne
Identifier et se saisir de façon agile de toutes les opportunités de développement

Rayonnement et attractivité du territoire

- Consolidation du sport de haut niveau
- Stratégie touristique - Découverte du territoire
- Diffusion culturelle marquant la singularité du territoire et notamment son histoire humaine



Accompagner les conversions et la résilience

« La résilience, c'est l'art de naviguer dans les torrents »
Boris Cyrulnik

Prévenir et gérer les risques et crises

- Capitaliser sur les études et la donnée existante
- Développer une vision prospective, une culture du Retex et de l'évaluation
 - Adopter un Plan intercommunal de sauvegarde et une cellule de gestion de crise
- Désimperméabiliser les sols et faire entrer la nature en ville,
 - Lutter contre les flots de chaleur
 - Prévenir et lutter contre les incendies

Préservation de la nature et de la biodiversité

- Renforcer et diversifier les forêts - Préserver, restaurer et valoriser le patrimoine naturel

Sensibilisation - éducation - formation adaptées aux enjeux contemporains

- Avoir une main d'oeuvre formée et qualifiée aux besoins et atouts du territoire
 - Créer un observatoire des emplois et des formations sur le territoire
- Etudier et développer les filières « économie circulaire et de la fonctionnalité »

Émancipation citoyenne, initiatives individuelles

- Soutenir les initiatives solidaires et de partage - Développer la participation citoyenne
Identifier et se saisir de façon agile de toutes les opportunités de développement

Rayonnement et attractivité du territoire

- Consolidation du sport de haut niveau
- Stratégie touristique - Découverte du territoire
- Diffusion culturelle marquant la singularité du territoire et notamment son histoire humaine

Ouverture
du site minier
Arenberg
Porte du Hainaut

Zones
d'activité
premium

Station
thermale

La Porte du Hainaut 2044

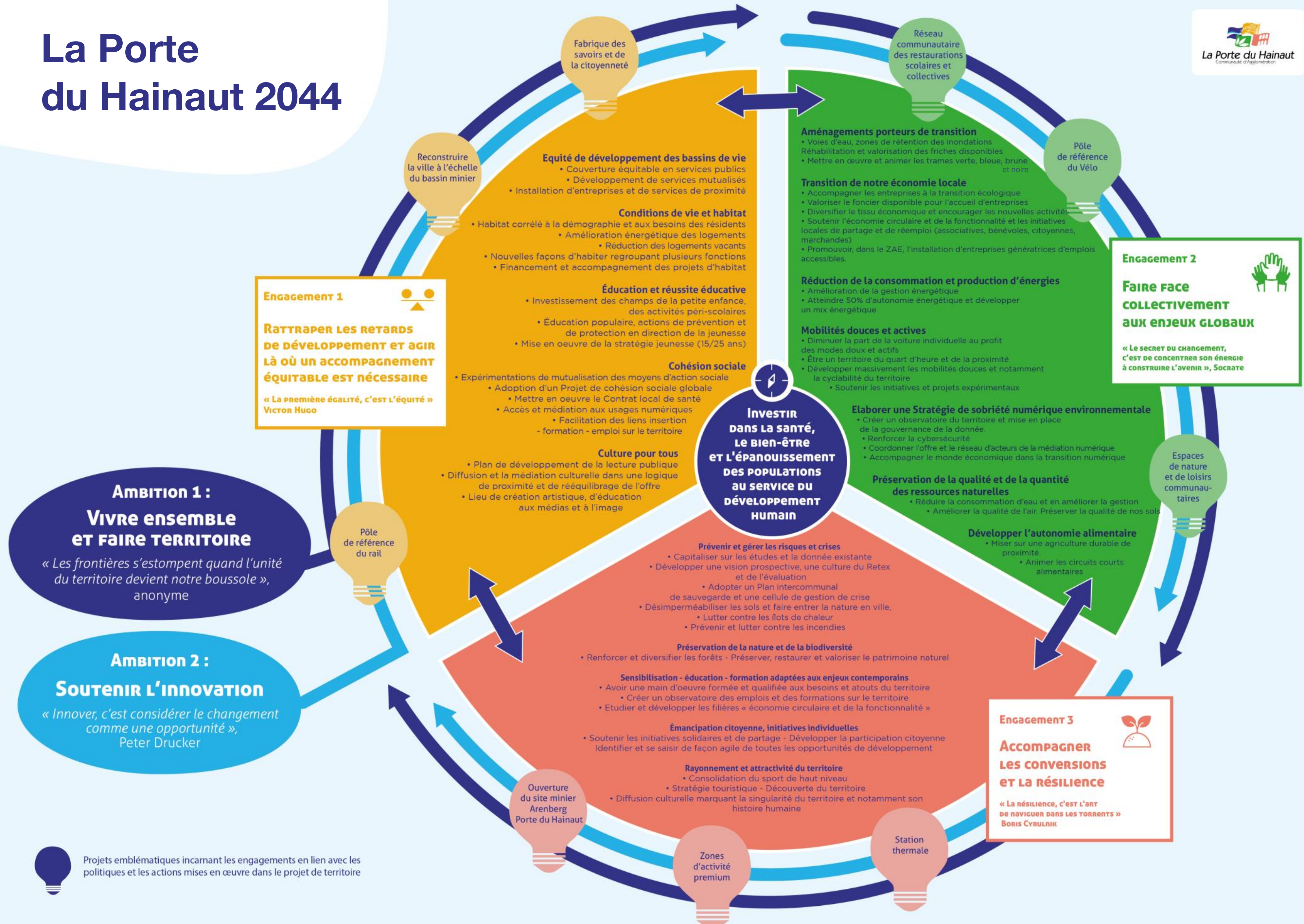

Vos questions